

فرم اطلاعات خدمت / زیر خدمت جهت ارائه روی پایگاه اطلاع رسانی اداره کل استاندارد استان اردبیل

۱- عنوان خدمت: ارزیابی انطباق کالاهای صادراتی و وارداتی مطابق با استانداردهای ملی و بین المللی		۲- شناسه خدمت 10031458100	
۳- ارائه دهنده خدمت	نام دستگاه اجرایی: اداره کل استاندارد استان اردبیل		
	نام دستگاه مادر: سازمان ملی استاندارد		
۴- مشخصات خدمت	شرح خدمت فرآیند صدور مجوز کالاهای صادراتی و وارداتی مشمول استاندارد اجباری (ارزیابی کیفی کالاهای صادراتی و وارداتی مطابق با استانداردهای ملی و بین المللی)		
	نوع خدمت	<input checked="" type="checkbox"/> خدمت به شهروندان (G2C) <input checked="" type="checkbox"/> خدمت به کسب و کار (G2B) <input checked="" type="checkbox"/> خدمت به دیگر دستگاه های دولتی (G2G) <input type="checkbox"/> خدمت به صادرکنندگان و واردکنندگان	
	ماهیت خدمت	<input type="checkbox"/> حاکمیتی <input checked="" type="checkbox"/> تصدی گری	
	سطح خدمت	<input type="checkbox"/> ملی <input type="checkbox"/> منطقه ای <input checked="" type="checkbox"/> استانی <input type="checkbox"/> شهری <input type="checkbox"/> روستایی	
	رویداد مرتبط با:	<input type="checkbox"/> تولد <input type="checkbox"/> آموزش <input type="checkbox"/> سلامت <input type="checkbox"/> مالیات <input checked="" type="checkbox"/> کسب و کار <input type="checkbox"/> تامین اجتماعی <input type="checkbox"/> ثبت مالکیت <input type="checkbox"/> تاسیسات شهری <input type="checkbox"/> بیمه <input type="checkbox"/> ازدواج <input type="checkbox"/> بازنشستگی <input type="checkbox"/> مدارک و گواهینامه ها <input type="checkbox"/> وفات <input type="checkbox"/> سایر	
	نحوه آغاز خدمت	<input type="checkbox"/> تقاضای گیرنده خدمت <input type="checkbox"/> فرارسیدن زمانی مشخص <input type="checkbox"/> رخداد رویدادی مشخص	
		<input checked="" type="checkbox"/> تشخیص دستگاه <input type="checkbox"/> سایر: ...	

<p>جهت صادرات: تکمیل فرم تقاضانامه صدور گواهینامه انطباق صادراتی (کالاهای دارای علامت کاربرد علامت استاندارد نیاز به اخذ گواهینامه انطباق صادراتی ندارند.) جهت واردات: روش اول: ارزیابی انطباق کالا در مبدا گواهی (COI) ۱- اسناد خرید و اظهار نامه گمرکی و مدارک گمرک (قبض انبارو...) ۲- گواهینامه بازرسی در مبدأ (COI) صادره و تایید شده توسط شرکتهای بازرسی تایید صلاحیت شده ۳- اظهارنامه تولیدکننده MD یا عرضه کننده SD با درج استاندارد (ملی یا بین المللی) یا مشخصات فنی مرتبط ۴- برگه نتایج آزمون TR ممهور به مهر شرکت بازرسی کننده ۵- تعهد مرجوع یا معدوم نمودن کالا (برای فرآورده های غذایی فله ای - نفوذپذیر و فاسد شدنی) روش دوم: ارزیابی انطباق کالا در مقصد ۱- اسناد خرید - ۲ اظهار نامه گمرکی و مدارک گمرک (قبض انبارو ...) روش سوم: ارزیابی انطباق با ثبت کالا و ثبت برند ۱- اسناد خرید و اظهار نامه گمرکی و مدارک گمرک (قبض انبارو ...) ۲- اصل گواهینامه ثبت کالا و یا ثبت برند معتبر به همراه یک نسخه از تصویر آن روش چهارم: ارزیابی انطباق کالاهای خاص (به غیر از کالاهایی که به لحاظ ایمنی و بهداشتی دارای اهمیت است) ۱- اسناد خرید مبنی بر مواد اولیه ، حد واسط و یا خاص بودن کالا ۲- اظهار نامه تولیدکننده MD یا عرضه کننده SD (در صورت وجود) ۳- تعهد نامه واردکننده مبنی بر انطباق کالا با استاندارد یا ضوابط فنی مورد قبول ۴- مجوز تولید کارخانجات صنعتی صادره از سوی مراجع ذیصلاح ۵- قرارداد فی مابین واردکننده و واحد تولیدی (در صورت واردات توسط شرکتهای بازرگانی) روش پنجم: سایر روش های ارزیابی انطباق (به غیر از کالاهایی که به لحاظ ایمنی و بهداشتی دارای اهمیت است) ۱- اسناد خرید مبنی بر ارزش و نوع و تعداد کالا در محموله ۲- تعهدنامه انطباق کالا ۳- اظهارنامه تولیدکننده MD و یا عرضه کننده SD ۴- پروانه بهره برداری مرتبط با کالای وارداتی ۵- قرارداد فی مابین واردکننده و واحد تولیدی ۶- تاییدیه لازم از دستگاه مرتبط با کالای واردات ۷- اظهار نامه گمرکی و مدارک گمرک (قبض انبارو...)</p>	<p>مدارک لازم برای انجام خدمت</p>	
<p>روش اجرایی روش های ارزیابی انطباق کالاهای وارداتی شماره مدرک: ۳۱/۲۳۰/ر تاریخ تصویب اولیه: ۷۹/۱۱/۰۸</p>	<p>قوانین و مقررات بالادستی</p>	
<p>... خدمت گیرندگان در: <input checked="" type="checkbox"/> ماه <input type="checkbox"/> فصل <input type="checkbox"/> سال</p>	<p>آمار تعداد خدمت گیرندگان</p>	<p>۵- برزیان خدمت</p>
<p>۲ الی ۳ روز</p>	<p>متوسط مدت زمان ارایه خدمت:</p>	
<p>... بار در: <input type="checkbox"/> ماه <input type="checkbox"/> فصل <input type="checkbox"/> سال</p>	<p><input type="checkbox"/> یکبار برای همیشه</p>	
<p>حضور و ارائه نمونه کالا جهت بازرسی، نمونه برداری و آزمون</p>	<p>تعداد بار مراجعه حضوری</p>	
<p>پرداخت بصورت الکترونیک <input type="checkbox"/></p>	<p>هزینه ارایه خدمت (ریال) به خدمت گیرندگان</p> <p>در صادرات: اداره هزینه ای دریافت نمی کند ولی باید مبلغ هزینه آزمون آزمایشگاههای همکار پرداخت گردد. در واردات: ۸در هزار ارزش فوب کالا</p>	
<p>شماره حساب (های) بانکی</p> <p>۲۱۷۵۴۴۰۸۰۷۰۰۸ بانک ملی سیبا اداره کل استاندارد اردبیل</p>	<p>مبلغ (مبالغ)</p>	

نام سامانه های دیگر		فیلدهای مورد تبادل		استعلام الکترونیکی		استعلام	
<p>آدرس دقیق و مستقیم خدمت در وبگاه در صورت الکترونیکی بودن همه یا بخشی از آن</p> <p>http://coc.isiri.gov.ir</p> <p>نام سامانه مربوط به خدمت در صورت الکترونیکی بودن همه یا بخشی از آن: سامانه صادرات و واردات</p>							
مرحله خدمت		نوع ارائه		رسانه ارتباطی خدمت			
در مرحله اطلاع رسانی خدمت		الکترونیکی		<input checked="" type="checkbox"/> اینترنتی (مانند وبگاه دستگاه) <input type="checkbox"/> تلفن همراه (برنامه کاربردی) <input type="checkbox"/> پست الکترونیک <input type="checkbox"/> ارسال پستی <input type="checkbox"/> تلفن گویا یا مرکز تماس <input checked="" type="checkbox"/> پیام کوتاه <input type="checkbox"/> سایر(باذکر نحوه دسترسی)			
در مرحله درخواست خدمت		غیرالکترونیکی		مراجعه حضوری <input type="checkbox"/> جهت احراز اصالت فرد <input checked="" type="checkbox"/> جهت احراز اصالت مدرک <input type="checkbox"/> نبود زیرساخت ارتباطی مناسب <input type="checkbox"/> سایر:			
در مرحله ارائه خدمت		الکترونیکی		<input checked="" type="checkbox"/> اینترنتی (مانند وبگاه دستگاه) <input type="checkbox"/> تلفن همراه (برنامه کاربردی) <input type="checkbox"/> پست الکترونیک <input type="checkbox"/> ارسال پستی <input type="checkbox"/> تلفن گویا یا مرکز تماس <input type="checkbox"/> پیام کوتاه <input type="checkbox"/> دفاتر پیشخوان شماره قرارداد واگذاری خدمات به دفاتر پیشخوان: <input type="checkbox"/> عناوین مشابه دفاتر پیشخوان <input type="checkbox"/> سایر(باذکر نحوه دسترسی)			
در مرحله تولید خدمت (فرایند داخل دستگاه یا ارتباط با دیگر دستگاه ها)		غیرالکترونیکی		مراجعه حضوری			
در مرحله ارائه خدمت		الکترونیکی		<input checked="" type="checkbox"/> اینترنتی (مانند درگاه دستگاه) <input type="checkbox"/> اینترنتی (مانند اینترانت داخلی دستگاه یا ERP) <input type="checkbox"/> پست الکترونیک <input type="checkbox"/> سایر (باذکر نحوه دسترسی)			
در مرحله ارائه خدمت		غیرالکترونیکی		مراجعه حضوری <input type="checkbox"/> جهت احراز اصالت فرد <input checked="" type="checkbox"/> جهت احراز اصالت مدرک <input type="checkbox"/> نبود زیرساخت ارتباطی مناسب <input type="checkbox"/> سایر:			

غیر الکترونیکی	دستهای (Batch)	برخط online	استعلام الکترونیکی		مبلغ (در صورت پرداخت هزینه)	فیلدهای مورد تبادل	نام سامانه های دستگاه دیگر	نام دستگاه دیگر	۸-ارتباط خدمت با سایر دستگاههای دیگر
			برخط online	دستهای (Batch)					
<input type="checkbox"/>	<input type="checkbox"/>	<input type="checkbox"/>	<input type="checkbox"/>	<input type="checkbox"/>					
<input type="checkbox"/>	<input type="checkbox"/>	<input type="checkbox"/>	<input type="checkbox"/>	<input type="checkbox"/>					
<input type="checkbox"/>	<input type="checkbox"/>	<input type="checkbox"/>	<input type="checkbox"/>	<input type="checkbox"/>					
<input type="checkbox"/>	<input type="checkbox"/>	<input type="checkbox"/>	<input type="checkbox"/>	<input type="checkbox"/>					
اگر استعلام غیرالکترونیکی است، استعلام توسط:			<input type="checkbox"/> دستگاه	<input type="checkbox"/> مراجعه کننده					
			<input type="checkbox"/> دستگاه	<input type="checkbox"/> مراجعه کننده					
			<input type="checkbox"/> دستگاه	<input type="checkbox"/> مراجعه کننده					
									۹- عناوین فرایندهای خدمت
									۱
									۲
									۳
									...



سازمان ملی استاندارد ایران



نمودار گردش کار صدور گواهینامه انطباق کالاهای صادراتی

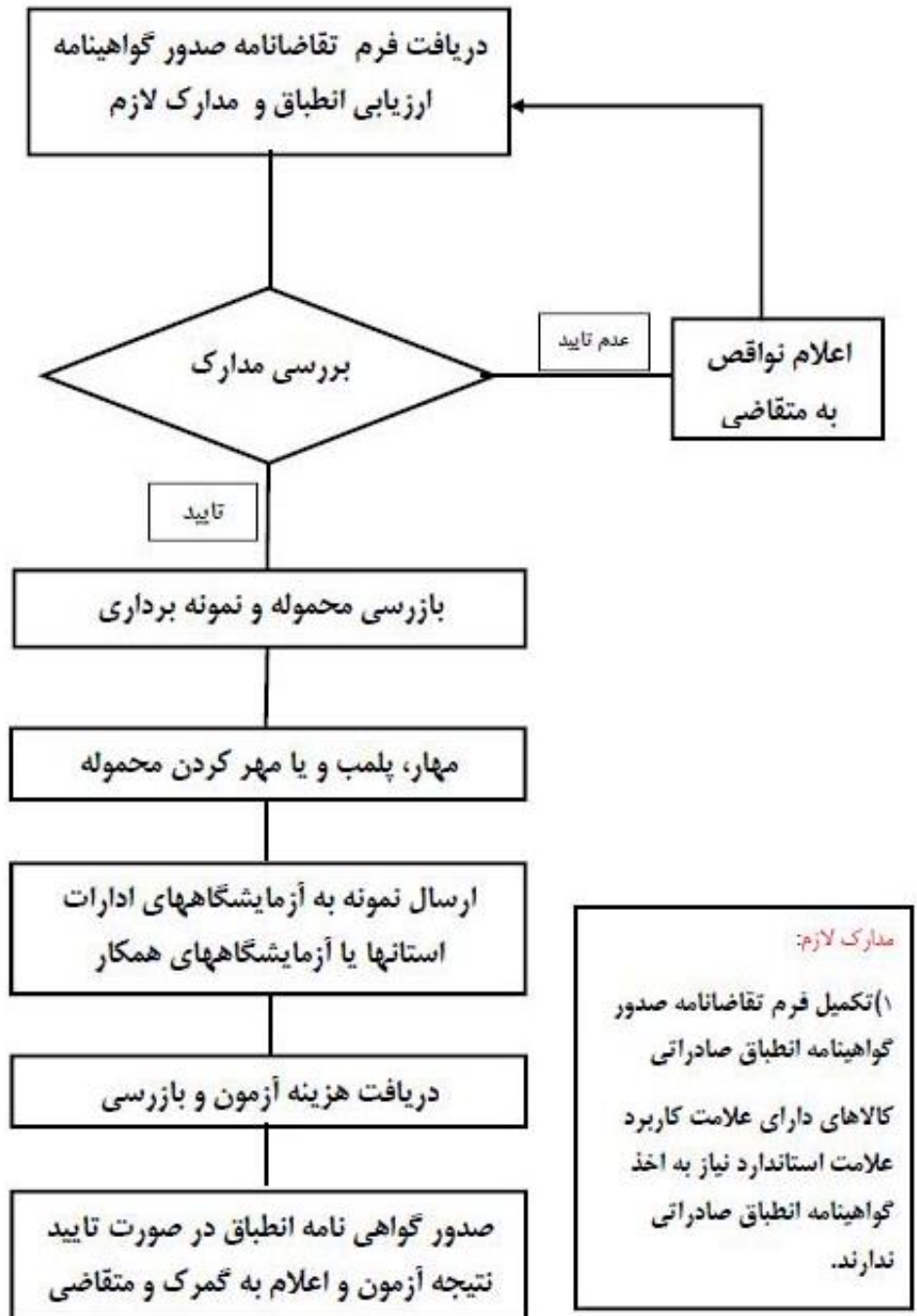

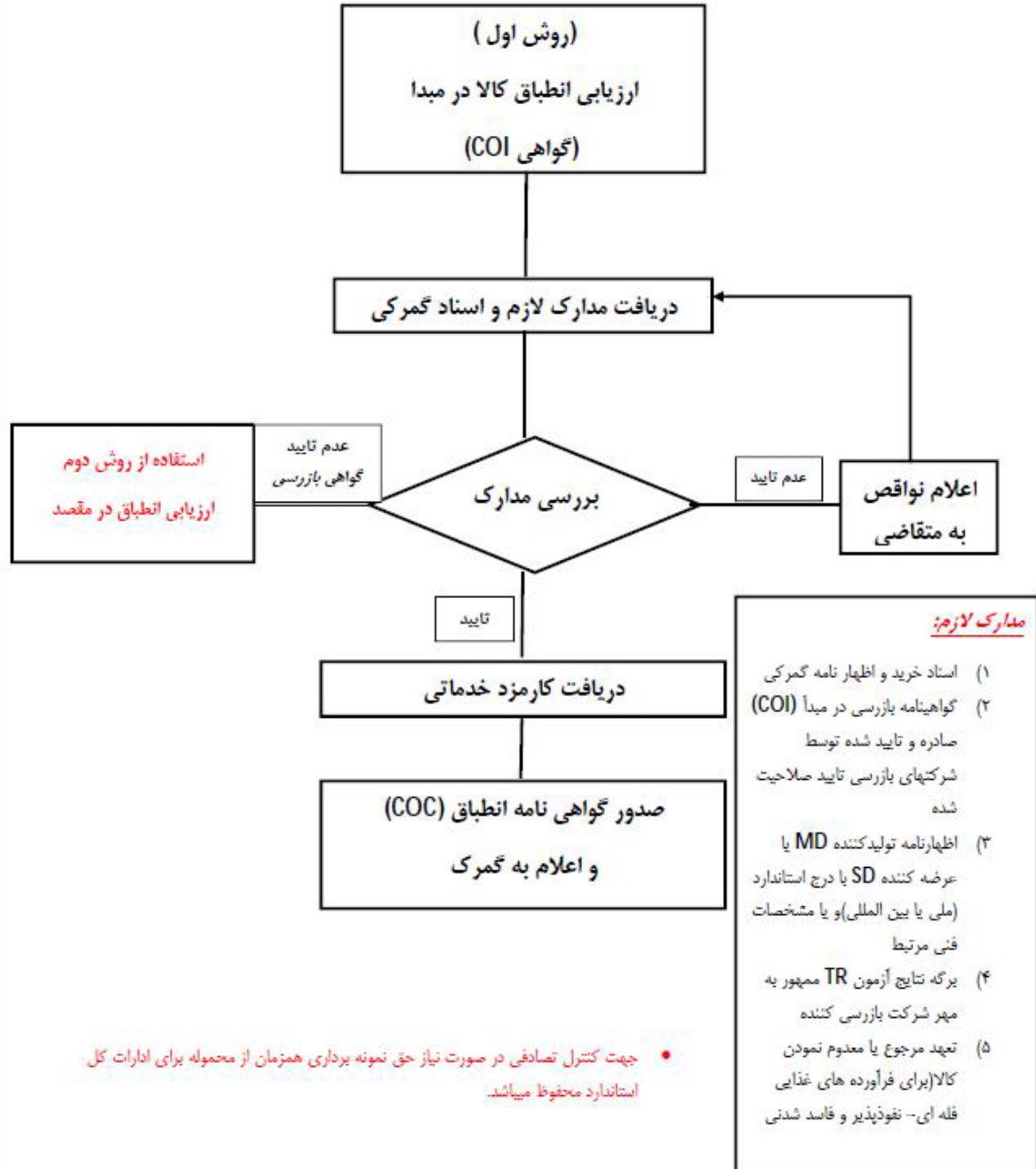



سازمان ملی استاندارد ایران



نمودار گردش کار صدور گواهینامه ارزیابی انطباق از طریق ارزیابی کالا در مقصد

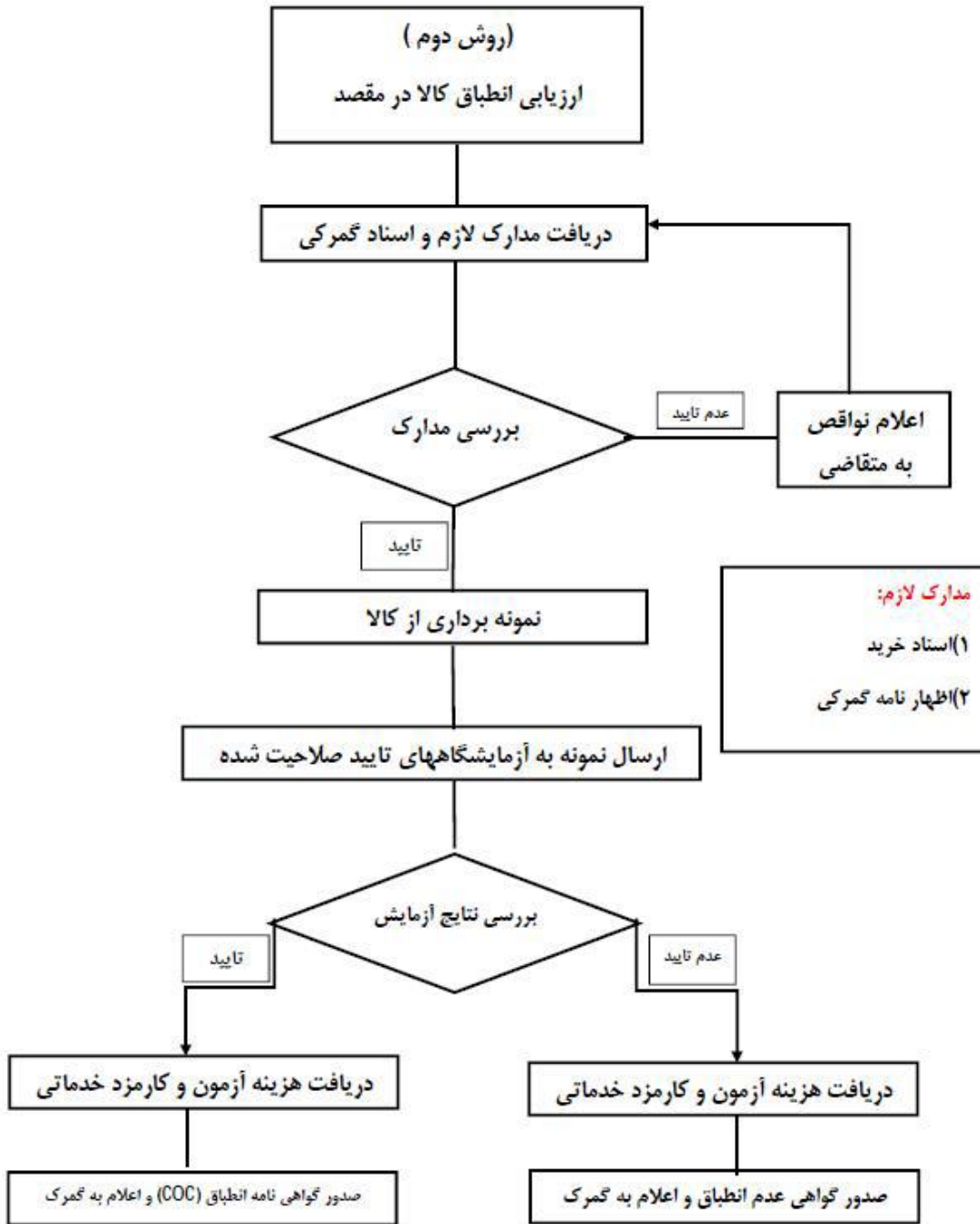

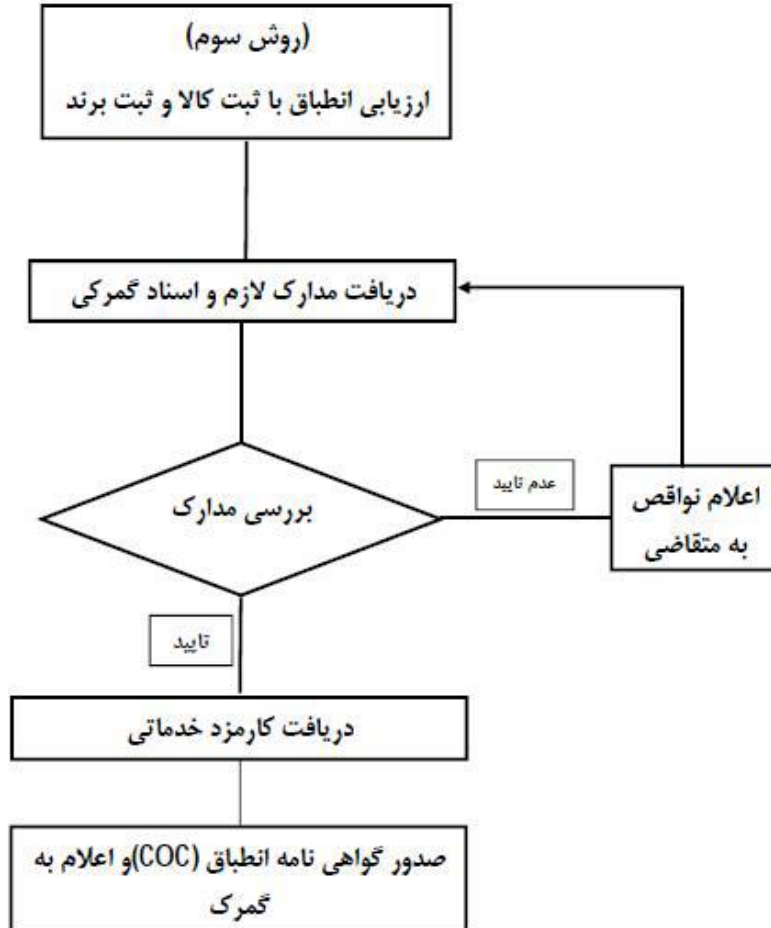

مدارک لازم:

- ۱) اسناد خرید و اظهار نامه گمرکی
- ۲) اصل گواهینامه ثبت کالا و یا ثبت برند معتبر به همراه یک نسخه از تصویر آن

• جهت کنترل تصادفی در صورت نیاز حق نمونه برداری همزمان از محموله برای ادارات کل استاندارد محفوظ می باشد.



سازمان ملی استاندارد ایران



نمودار گردش کار صدور گواهینامه انطباق از طریق انطباق کالاهای خاص

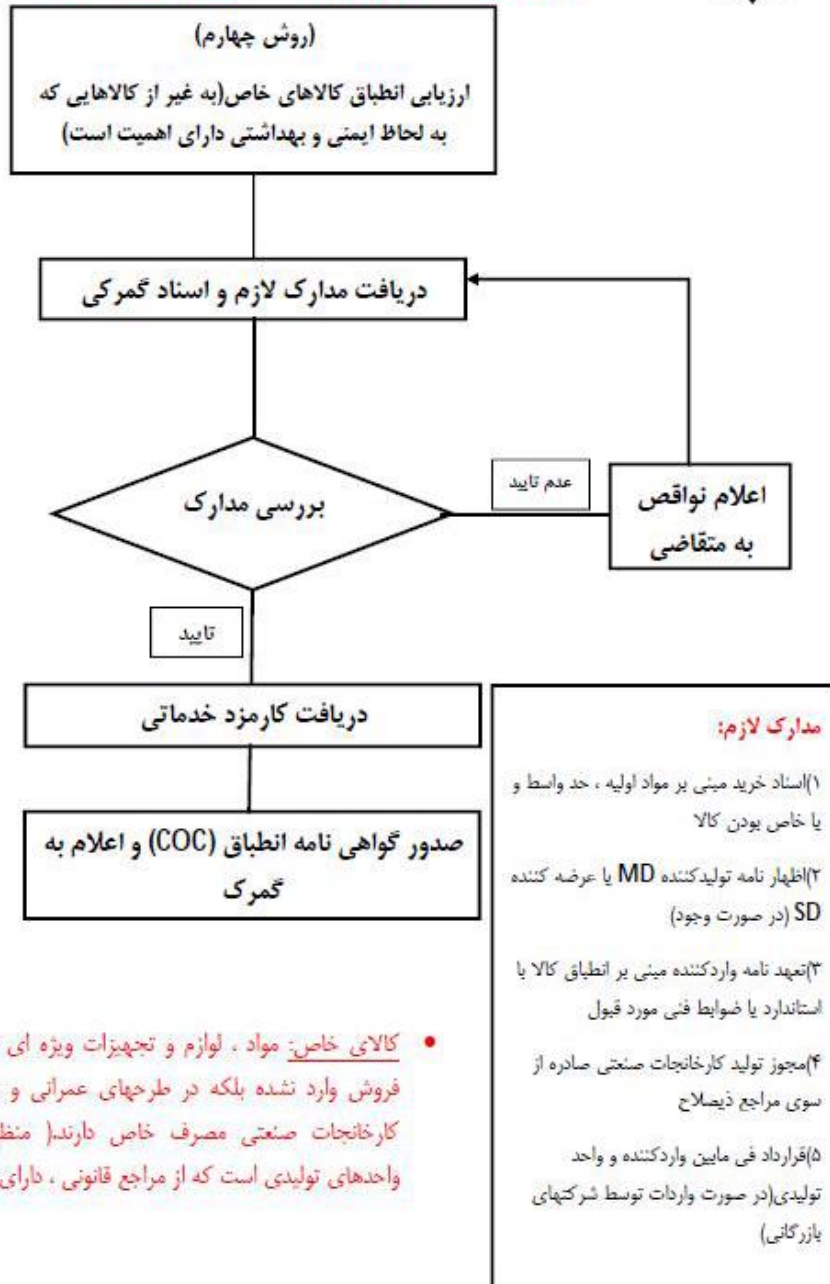

- کالای خاص: مواد ، لوازم و تجهیزات ویژه ای میباشد که با قصد عرضه و فروش وارد نشده بلکه در طرحهای عمرانی و تاسیسات زیر بنایی کشور یا کارخانجات صنعتی مصرف خاص دارند(منظور از کارخانجات صنعتی ، واحدهای تولیدی است که از مراجع قانونی ، دارای مجوز تولید میباشد).



سازمان ملی استاندارد ایران



نمودار گردش کار صدور گواهینامه انطباق از طریق سایر روشهای ارزیابی انطباق

